

Planimetria Generale

Legenda

- Proprietà richiedente
Proprietà comunale
Area oggetto di intervento

WC Disabili Scala 1:50

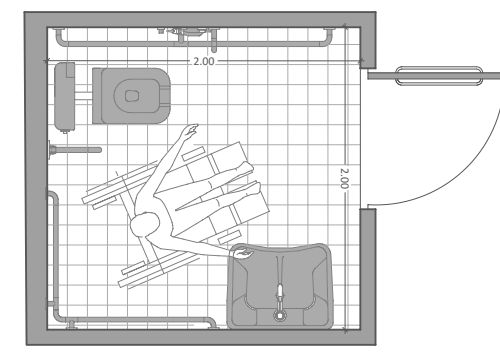

PIANTA WC

PROSPETTI

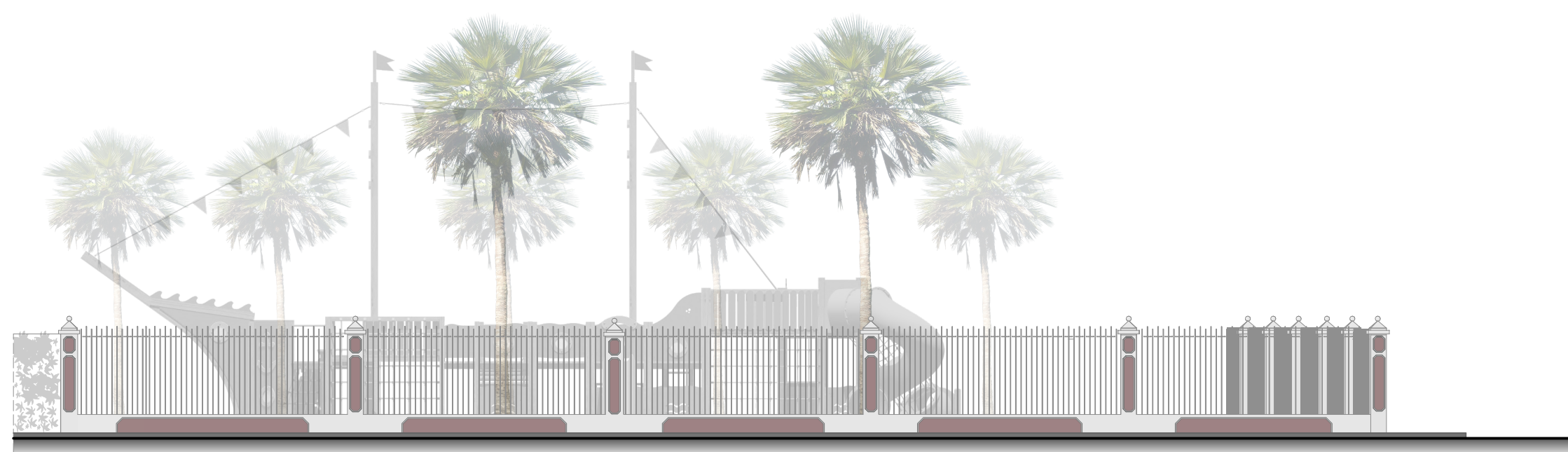
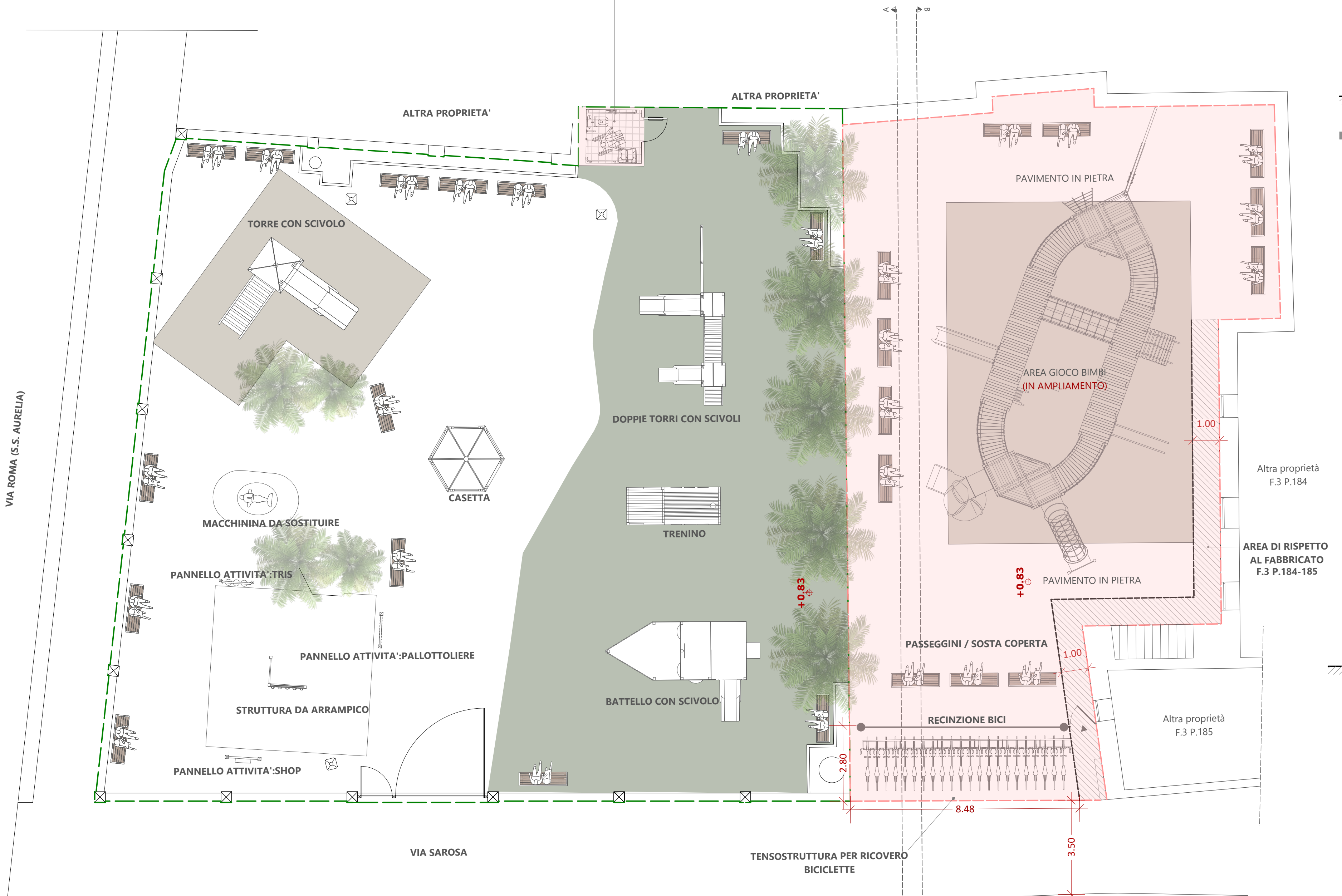

Prospetto su Via Roma (S.S. Aurelia)

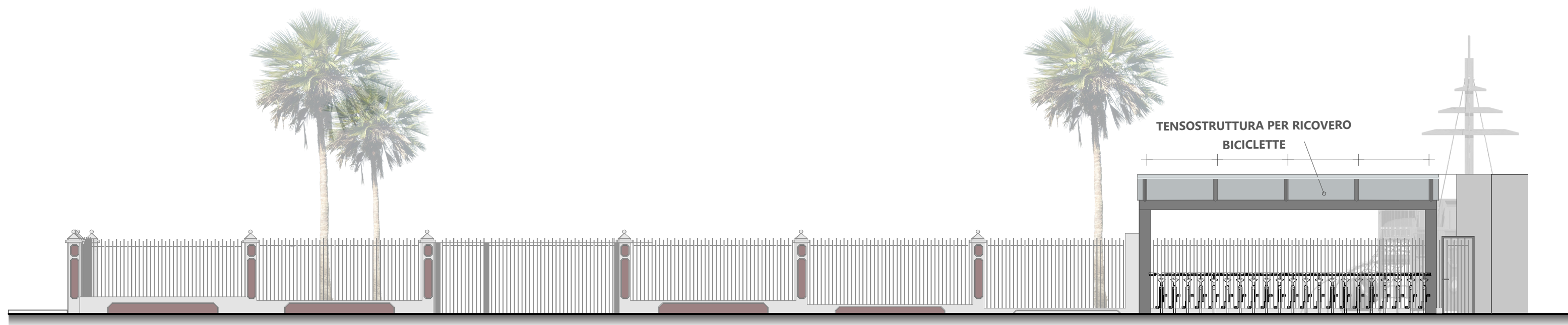

Prospetto su Via Sarosa

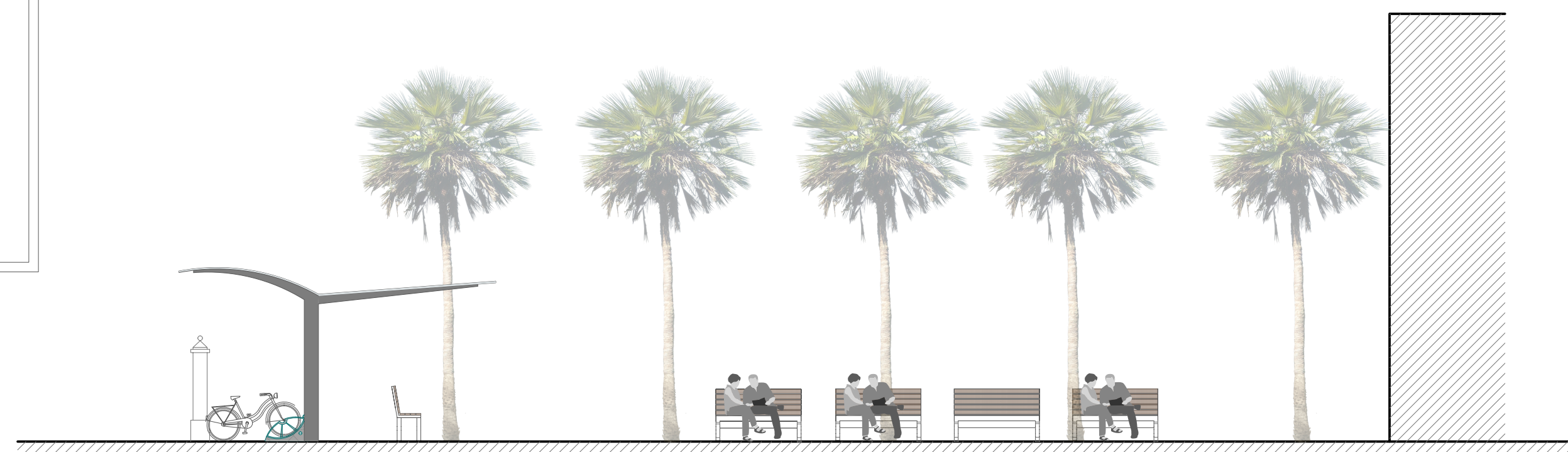

Sezione A-A

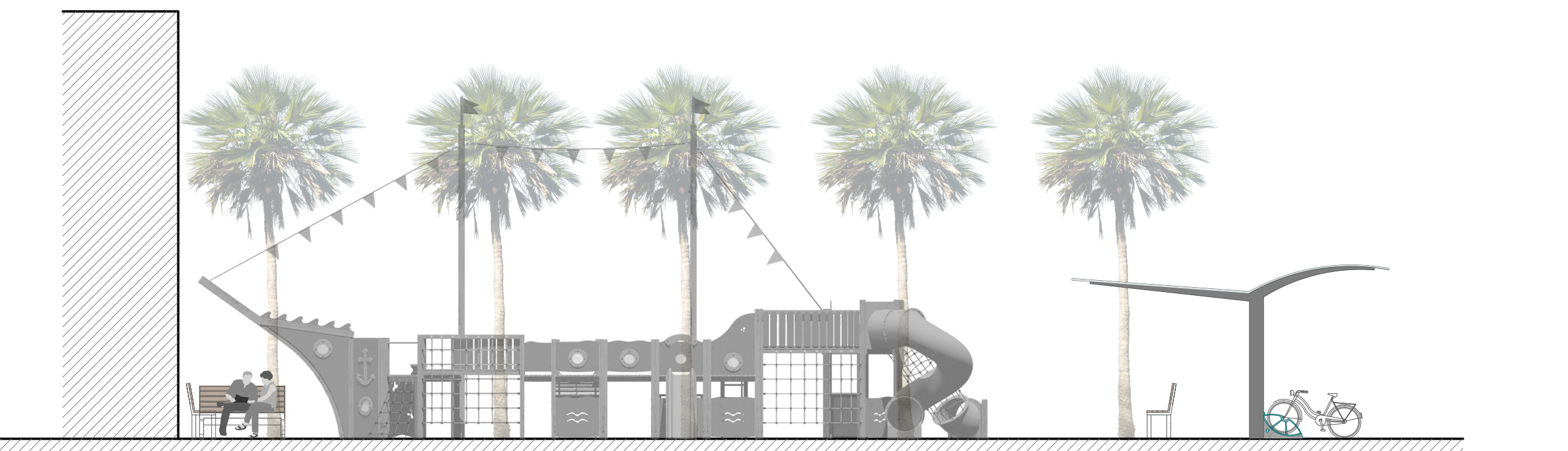

Sezione B-B

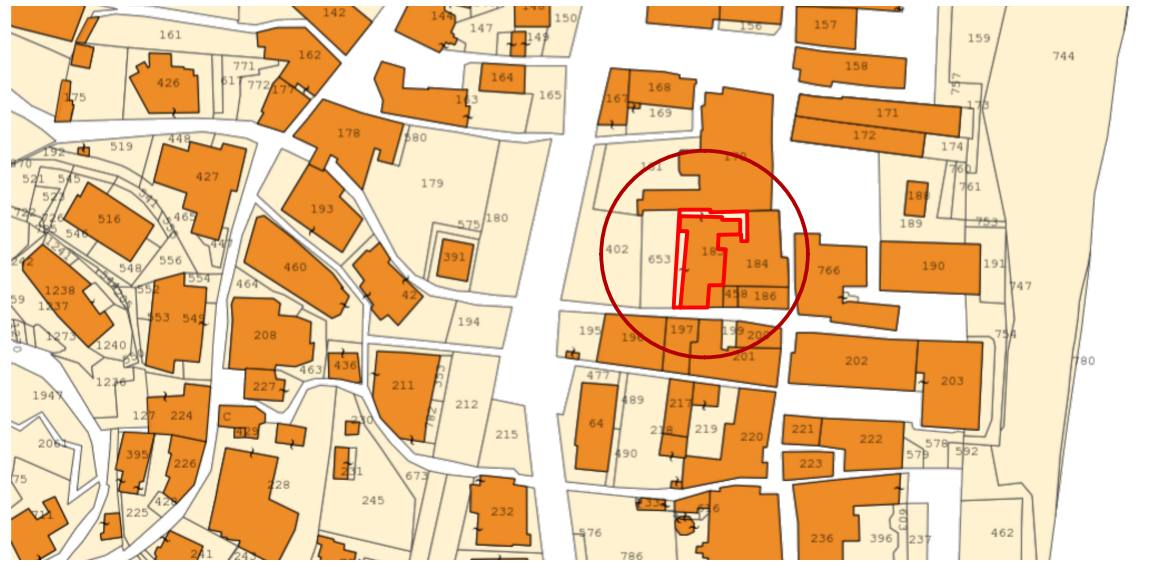

INDIVIDUAZIONE SU ESTRATTO DI MAPPA F.3 P.183

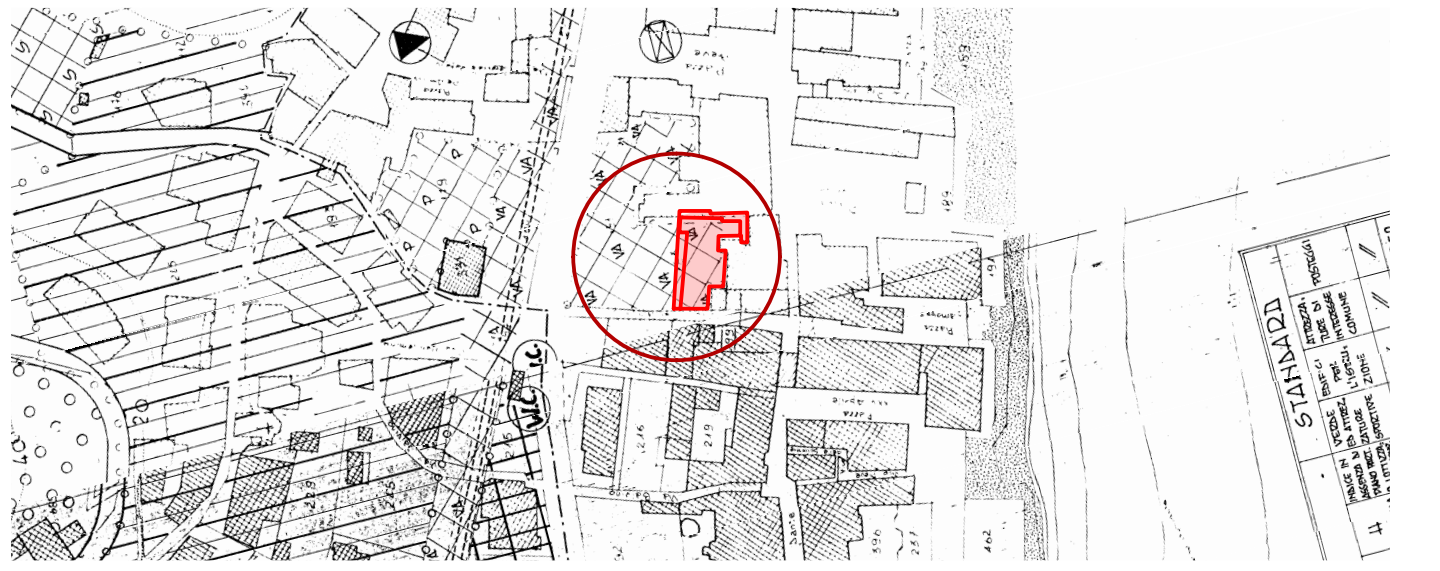

INDIVIDUAZIONE SU ESTRATTO DI P.R.G.C.



INDIVIDUAZIONE SU VISTA SATELLITARE

STUDIO TECNICO
BLANDI TOMMASO
geometra

Indirizzo: Via S. Croce n°12 - 12100 Cuneo - tel. e fax. 0171/696890
em@il: info@studioblandi.com
c.f.: BLNTMS64A07D2050 - p.iva: 02553480043

il tecnico

ARCHITETTO BARBARA GASTALDI
dello Studio Tecnico Gastaldi Barbara

Indirizzo: Via Carminati n.142 - 17051 Andora (SV)
Tel: 334-3718332 - email: archgastaldi@libero.it
P.IVA: 01758660094 - C.F.: GST BBR 70R59 A122T

il tecnico

provincia: SAVONA
comune: LAIGUEGLIA

tavola n°:

T02

oggetto:

AUTORIZZAZIONE PAESAGGISTICA
STATO DI PROGETTO

data:

GIUGNO
2019

Demolizione fabbricato sito in Via Dante 138 e sistemazione dell'area a parco in continuità con l'esistente.

L.49/2009 Demolizione e spostamento del volume

Proprietà

CHILDREN S.R.L.
Via Mazzini 79/3
17021 Alassio (SV)

firma del committente